

CURSOS MODULARES CAD-CAM

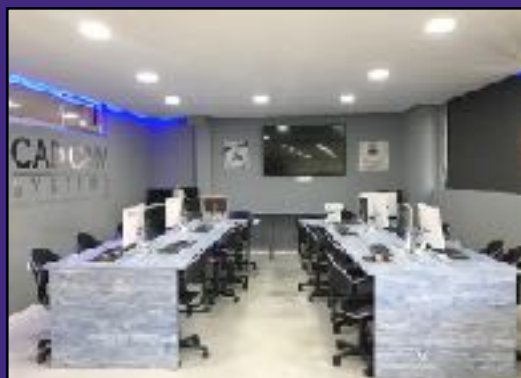

JOBESA ESCUELA DE PRÓTESIS DENTAL PRESENTA SUS CURSOS DE INICIACIÓN , AVANZADO Y EXPERTO EN TECNOLOGÍA CAD-CAM CON EXOCAD. CONOCE Y DOMINA DESDE EL PRINCIPIO HASTA EL FINAL EL DESARROLLO DEL FLUJO DIGITAL CLÍNICA LABORATORIO.

exocad



CURSOS:

INICIAL	PAG 3
INTERMEDIO	PAG 4
AVANZADO	PAG 5
FLUJO COMPLETO	PAG 6
MÁSTER DIGITAL : DE LA A -Z EN DIGITAL	PAG 7

INFORMACIÓN Y RESERVAS:

JOBESAMALAGA@YAHOO.ES

TELÉFONO : 952285003

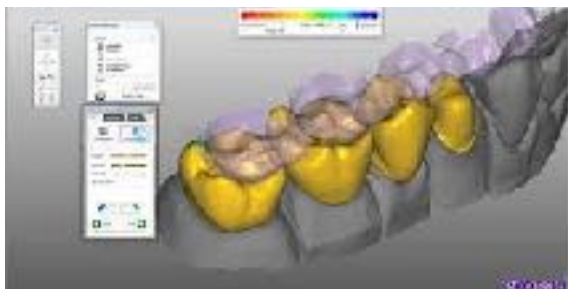

CURSO INICIAL

- DENTAL DB:

- 1) Planificación del trabajo
- 2) Diferentes opciones a nuestra disposición.

- MÓDULOS DE ESCANEADO : INTRODUCCIÓN A LOS DIFERENTES MÓDULOS QUE PRESENTA EXOCAD.

- ESCANEADO:

- 1) SOBRE MUÑONES
- 2) SOBRE IMPLANTES

- ALINEACIÓN Y LIMPIEZAS DE MALLAS.

- UTILIZACIÓN DE HERRAMIENTAS DENTAL CAD

- USO TECLAS RÁPIDAS Y ATAJOS

- OPCIÓN MODO EXPERTO

- DISEÑO:

- 1) Cofias
- 2) Corona cementada
- 3) Puentes cementados simples

Enero 2020.

V 24 : 16.00 - 20.00h

S 25 : 10-00-18:00h

Precio : 250€

CURSO INTERMEDIO

- ESTRUCTURAS MONOLÍTICAS CEMENTADAS
 - 1) Puentes
 - 2) Rehabilitaciones completas
- BIOCOPIA ANATÓMICA ANALÓGICA E INTEGRACIÓN DIGITAL
- RECUCCIONES Y CUT-BACK
 - 1) SOBRE MUÑONES
 - 2) SOBRE IMPLANTES
- CORONA PRENSADA
- PROVISIONALES CÁSCARA DE HUEVO
- DISEÑOS COMPLEJOS ANATÓMICOS
- ESTRUCTURAS COMPLETAS SOBRE IMPLANTES / HÍBRIDAS
- ENCERADOS DIAGNÓSTICOS : CARILLAS
- ARTICULADOR VIRTUAL

FEBRERO 2020

V 7 : Tarde / S 8 Completo

Precio : 400 €

Requisitos: Saber planificar un proyecto. Limpieza de mallas. Teclas rápidas. Exportar e importar archivos. Modo experto básico. Conocimiento herramientas de modelaje.

CURSO AVANZADO

- BARRAS CON ATACHES

1) Ataches

- MARYLANDS, TOPES Y APOYOS OCLUSALES

- INCRUSTACIONES Y PERNOS

- INTEGRACIÓN INTRAORAL

- MODEL CREATOR

- DISEÑO ENCÍA VIRTUAL

- DISEÑO SONRISA DIGITAL 2D (DSD)

- MOCK-UP ESCANEADO FACIAL

- CREACIÓN DE LIBERÍAS PROPIAS

- CUSTOM SOFTWARE

FEBRERO 2020

V 21 Tarde / S 22 Completo

PRECIO: 550€

Requisitos: Saber modo experto avanzado ,integración total de cualquier malla y dominio de diseño inicial e intermedio.

FLUJO DIGITAL COMPLETO

- ESCANEADO INTRAORAL EN DIRECTO CON PACIENTE REAL
 - 1) Introducción al escaner intra-oral
 - 2) Protocolo de escaneado
 - 3) Protocolo de repasado de la malla.
- FLUJO DE TRABAJO CON INTRAORAL DESDE EL LABORATORIO.
 - 1) Recepción de archivo
 - 2) Integración de archivo con exorad
 - 3) Limpieza de archivo
 - 4) Creación de modelo digital
 - 5) Impresión 3D estructura para prueba
 - 6) impresión 3D para modelo digital
 - 7) Guardar proyecto en stl, exportar y enviar a Cam o a Centro de fresado

Para Odontólogos, auxiliares clínicos y técnicos dentales. Sábado(Pendiente de fecha.)Día completo

PRECIO: 150€

MÁSTER DIGITAL

- DURACIÓN 1 MES (2 TARDES A LA SEMANA . L-X DE 15.00 A 20.00)
- DISEÑO SOBRE TRABAJOS REALES
- APRENDIZAJE DE ESCANEADO
- FRESADO DE TRABAJOS REALES
- IMPRESIONES 3D
- APRENDE TODO DESDE EL NIVEL DE INICIO Y TERMINA SIENDO UN EXPERTO EN MUNDO DIGITAL.
- EXPERIENCIA Y DISEÑOS DE CASOS REALES SOBRE ESCANEADOS INTRAORALES REALIZADOS SOBRE PACIENTE EN CLÍNICA.
- DISEÑO DE SONRISA DIGITAL DSD
- DISEÑO DE SONRISA SOBRE ESCANERES FACIALES
- TRABAJO REAL CON SCAN ABUTMENTS Y TIBASE
- TRABAJO SOBRE TODOS LOS MÓDULOS DE EXCOCAD

MARZO 2020 . Precio : 1.200€